新秦日報

本報在陝西省城東大街端履門什字東邊路北三七八號

郵務管理局特准掛號認爲新聞紙類

Hsing Tsing Daily News

第一千五百二十號

今日一大張售大洋三分

電話二五五號

價目表

省垣：每月現洋八角五分　半年現洋四元八角　全年現洋九元四角

外埠：每月現洋一元　半年現洋五元八角　全年現洋十一元五角　郵票九五折以一分半分爲限

國外：每月現洋一元五角　半年現洋八元八角　全年現洋十七元五角　新疆蒙古照國外

告白刊資：一日每字收現洋一分　三日每字每日收現洋九釐　一星期每字每日收現洋八釐　半月每字每日收現洋七釐　一月每字每日收現洋六釐　半年以上每字每日現洋五釐

以上均照四號字定價以五十字爲限費先付登於封面者加倍新聞內評論者另議商標木戳須按所占面積計算（特別啓事價目面議）

德順興南紙莊廣告

啟者本莊在京滬各地購辦各種紙張自製信封信紙以及文武官署一切公文用紙學校用圖書紙各樣課本商界賬簿摺據貨色全備無不應有盡有並承辦鉛印石印木印一切印刷物件　賜顧者請臨西安省城西大街鼓樓什字西邊路北門牌二百一十號本莊接洽一經交易方知物美價廉言之非謬也（電話二百零二號）本莊謹啟

北京黃興日報定期出版招聘訪員啟事

本報現已組織就緒定於二月一日出版贈閱二天送登廣告半月並招聘本京及外埠各項訪員無論外交軍事政治經濟社會等門均所歡迎如有消息靈確願充斯職者請即投稿二日一經本社認爲合格即行專函延聘報酬從優不合原稿概不退還此啟

社址　北京宣外大街二百十號　電話　南局五四三〇　編輯部　營業部　南局五四二三　電報掛號　八六一〇

黃興日報社社長張伯杰謹啟

遺摺聲明

余於去年冬月二十九日在陝省梁家牌樓街福興長存計現銀三千兩正該號立有摺據一件余去臘往赴上海途中失慎將此摺據遺失即向福興長聲明併向　警廳商會呈請立案作廢特此登報嗣後無論軍學各界人等拾去者概無効力謹啟

顧友于堂啓

衛隊團二營七連二排長

駐守草灘祠岸檢查循規蹈距遵守法律該處商民近日希望富今之時庶不愧爲忠勇之丈夫矣

西安孤兒教養院謹將十五年二月收出款項呈開報告

一舊管存洋四百八十三元九毛八分五釐不敷錢五百二十七千八百五十五文　入捐款現洋三百三十三元票洋二百二十元　入捐款錢五百七十二千五百文　入捐櫃錢三千三百文　入售貨現洋一元票洋五元錢七十一千五百文　以上共洋一千零四十一元九毛八分五釐錢一百一十九千四百四十五文　除支秤餅二千一百零九斤現洋柒十四元錢五十六千文　付糴麥一十二石二斗芋麥四石五斗八升大洋一百元錢二十二千四百七十文　秤掛麵一百零一斤現洋四元錢四十六千文　付伙食用大洋八百錢二百九十五千九百四十文　秤柴炭三千六百五十斤現洋十二元錢二百三十一串零六十文　付雜費用現洋二十五元二毛八分五釐錢二百五十九千九百四十文　買洋布一板大洋一十一元　付教育費大洋貳十六元錢二十千文　付鞋科用大洋五元錢二十千零六百文　付教職員薪水大洋四十元　付灶夫磨夫工資現洋五元正　以上開支洋三百一十元零二毛八分五錢九百五十二千零一十文　入錢九百千零四千五百文　出大洋三十四元零一分五釐票洋一十五元　除開支外實存洋六百八十二元八毛八分五釐不敷錢二百二十八千零六十文

孝義鎮萬源長啓事

啟者敝號舖夥李歡盛於前月十八日由孝義抵省遺失同興德兌省城義利元大洋三百元憑條一紙當日即與義利元交涉清楚以後無論各界人等拾得此條概作廢紙除在　總商會暨警察廳呈請立案外特再登報聲明此啟

美國製造孔雀牌甜煉乳

第一補品

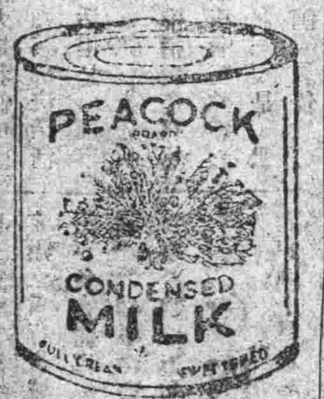

老少咸宜四時可服

美國榮發煉乳公司之孔雀牌甜煉乳在中國大西北地方爲本藥房獨家經理行銷以來荷蒙各界歡迎現已大批運陝質料鮮潔老人服之強健身體勝過普通點心小孩服之滋味最好又且容易消化誠有百利無一弊之佳品非市上所售冒牌僞品可比擬也零整批發定價無不克己諸君賜顧無任歡迎

上海北京路榮發洋行　西安南院門五洲大藥房啟

中華書局

新小學教科書

初級　國語　國語文學　算術　常識　公民　自然　社會

高級　國語　公民　算術　歷史　地理　理科　農業　衛生　英語

以上均屬語體惟初級讀本另編國文高級各科仍有文體且初高各級無論語體文體均有教授

新中學教科書

公民　古文　國語　英語　英文法　植物　動物　礦物　生理　算術

代數　幾何　三角　歷史　地理　經濟　圖畫等

此外混合編輯有數學理科生物英語幾何等高中教科有國語國文國學必讀人生哲學英語幾何等

新師範教科書

教育學　國家主義教育學　教育史　論理學　心理學　國文

算術　小學組織及行政　圖書教材

新農業教科書

作物學　棉作學　稻作　林學　農具學　肥料學　氣象學

農藝化學　農業經濟學

備有樣本 ○ 函索即寄

注意

初高小學有仍用文體者本局曾編新式教科書有願言文互用者又備新教育教科書請購者從便

如蒙函購折扣格外從廉

誰家教科書是新學制適用呢

—西安南院門—

全國學校一致採用

教育部審定

各省長官通飭採用

新學制小學教科書

初級小學用

這套書是由教育學者心理學者實地教育者和富有經驗的編輯者採用科學的方法編輯而成內容很完全依新學制課程綱要編製故最適用

國語　教科書　八本　前四本各一毛　後四本各一毛二分

國語　教授書　八本　各三角

作文　教科書　八本　各一毛

社會　教科書　八本　前四本各八分　後四本各一毛

社會　教授書　八本　前四本各二毛　後四本各三毛

自然　教科書　八本　前四本各八分　後四本各一毛

自然　教授書　八本　前四本各二毛　後四本各三毛

常識　教科書　八本　各一毛

常識　教授書　八本　各三毛

算術　教科書　八本　各八分

算術　教授書　八本　各二毛

形象藝術　教科書　八本　各一毛二分

形象藝術　教授書　四本　各二毛

工用藝術　教科書　八本　前四本各八分　後四本各一毛

工用藝術　教授書　四本　各二毛

音樂　教科書　八本　各八分

音樂　教授書　八本

高級小學用

這套書係於新學制初級小學一套出齊後依新課程綱要接連編輯故能脈絡貫通銜接自然爲高級小學末曾有之爲高級小學教科書

國語　教科書　四本　各一毛二分

國語　教授書　四本　各三毛

作文　教科書　四本　各一毛

公民　教科書　四本　各八分

公民　教授書　四本　各二毛

歷史　教科書　四本　前三本各八分　第四本一毛

歷史　教授書　四本　各二毛

地理　教科書　四本　前三本各九分　第四本一毛

地理　教授書　四本　各三毛

算術　教科書　四本　各一毛二分

算術　教授書　四本　各三毛

自然　教科書　四本　前二本各一毛　後二本各一毛二分

衛生　教授書　四本　各三毛

衛生　教科書　四本　各一毛

商業　教科書　四本　各三毛

商業　教授書　四本　各八分

農業　教科書　四本　各二毛

農業　教授書　四本　各一毛二分

形象藝術　教科書　四本　各四毛

形象藝術　教授書　四本　各一毛五分

工用藝術　教科書　二本

工用藝術　教授書　四本　各一毛二分

英語　教科書　二本　各二毛

樣本及目錄承索即寄

上海及各省

商務印書館出版

龍駒寨大芳葡萄酒公司

本公司採選龍駒寨天然芳醇葡萄按照科學新法又加配數種貴重藥品釀成大芳蜜蜂牌葡萄酒味美芳香滋養衛生久爲社會所歡迎今特於西安東大街開設總發行處專營零整發賣葡萄酒白蘭地酒梨膏菓子露罐頭等品品質純良價格低廉即希 各界惠顧是荷 大芳葡萄酒公司謹啟

總發行所設立西安東大街 釀酒廠設立龍駒寨

崇拜

孫中山先生著者鑒

啟者本社新到孫先生書籍十二種又其他新書多種均係最近出版前此未經來陝者至印刷精美定價低廉尤其餘事如荷 賜顧或參觀均極歡迎

陝西省城梁家牌樓西安派報社謹啟

協昌五金號緊要廣告

大批德國貨自行車 現已運到 貨色超等 定價克己

地址省城東大街騾馬市口迤西路北

中外要聞

豫陝贛川湘聯合討吳

北京通訊云方本仁會辦湖北事件之明令業已發表此事醞釀甚久事前二軍方面與贛方及長江上游各省確已接洽妥協約定彼此合作到底對鄂用兵步驟除二軍集中全力於豫南進攻武勝關襄陽一帶外贛省出兵三師折流仰攻而入鄂東與豫省取犄角之勢同時川省劉湘袁祖銘亦派重兵東下進窺鄂西以攻吳軍之背湘軍則嚴守岳綫調同馬濟所部勿爲吳助以防鄂軍南竄擾亂湖南贛方目前已有電來京自告奮勇其出兵計畫係以鄧如琢原駐江北之兵循陸路趨新黃會合劉佐龍軍進攻漢口以隸屬己軍由南昌進鄂屬之通陽崇陽與駐湘之夏斗寅軍會合以窺鄂省之後背另以一軍溯江而上趨武穴田家鎮以爲鄂省之門戶三方併進

使吳佩孚難以兼顧外傳鄧如琢有反方情事並非事實鄧弟贊卿曾於月前來京辦理某項要公對於方氏會辦鄂事亦附帶的與各方有所接洽並謂家兄(鄧如琢)與耀帥(方本仁)同患難十餘年耀帥之事家兄無不贊助據此方如赴鄂鄧之督贛或將實現川省方面袁祖銘已聯合劉湘等攻吳其兵力共爲三師公推貴州軍務督辦王天培爲攻吳軍總司令袁等現已有反吳通電到京五省聯軍同時發動吳氏已陷入四面包圍之中矣茲錄通電原文如下急北京臨時執政國務院鈞鑒各部院各省區軍民長官均鑒頃奉臨時執政二月二十二日命令吳佩孚於明令停止軍事行動以後盤踞鄂疆勾結土匪侵擾陝豫倒行逆施着鄂豫陝各省軍民長官一致會剿出民水火等因查豫鄂陝迭經兵燹民不堪命理宜休養生息何忍再加塗炭推其所極爲害奚啻一隅勢必使各省區胥無寧日我執政軫念民瘼赫然下令討伐遏止亂源綏輯閭閻飭紀整綱同深欽仰現湖北軍民兩長業經任命有人川黔與鄂唇齒相依有髮被纓冠之義爲顧全大局計尤不容一人肆虐靡爛地方坐令國家前途蒙其影響湘等自當扶持正義鞠旅陳師以副我執政統一國家弭亂保民之至意諸公愛國飢溺爲懷弔民伐罪諒具同心特電奉聞伏維垂鑒劉湘袁祖銘王天培賴心輝鄧錫侯劉文輝田頌堯叩有(二十五)云云

盧金山願與國民軍合作

北京訊云據最確消息盧金山所派之代表現已於二月二十六日下午行抵張家口該代表到張後即往謁張之江督辦密談一切其內容雖非外間所詳知但據一般人觀察該代表此來必係接洽將如何與國民軍通力合作而收拾湖北之時局者聞於盧金山將來是否就職問題該代表亦曾談及大意謂目下實未便就職必須對吳之作戰計畫立定以後方能出而就職云

榆關形勢無變動

北京訊通云榆關方面形勢迄今毫無變動但聞奉天方面現在忙於運輸軍隊抓夫拉車亦時有之惟王永江一派力持非戰之誌蓋因經濟方面自戰爭以來亦頗顯窘促之狀云又訊榆關方面之奉軍現確無顯著的軍事行動然國軍方面恐其乘機進至關內策應張李故孫岳對該方面形勢極爲重視已向一軍要求別派援軍增防以備萬一云云

孫傳芳婉拒英參贊參觀飛機廠

上海訊云英使館參贊請准參觀滬徐杭飛行場孫傳芳方面恐有窒礙上海交涉員已電許沅婉拒云云

補誌一軍對所部將士之勖勉詞

張家口通信云一軍最高幹部因討吳時機已熟不久即將出師湖北特以對吳之意義向將士說明中有與吳不兩立之語可見其決心討伐之一斑茲錄原文如下「衆位弟兄們這幾天是我們中國舊歷新年正月的時間大家應該快快活活過日子不應該說些兵荒馬亂的事情叫大家不快活但是這種事情是誰創造出來的就是那好亂性成的吳佩孚因爲他喪失了兵權政權天天在那裏想恢復他從前那禍國殃民的權柄於是召集了無數的流氓連合了無數的失職軍官勾結我們直魯豫熱察綏等特別區土匪誠心和我們救國救民的軍隊宣戰我們要是不去管他他必與兵北上領導他的匪黨匪徒來擾害我們的居住地方殘害我們的同胞良民因爲他這一個人專爲只圖自己的功名富貴把國家的錢財和地方人民的生命財產看得比糞土還不值錢他喝了幾杯酒以後完全說些瘋言瘋語說他用十萬人馬把我們國民軍的全體將士掃滅個淨盡旁人說國民軍在中華民國並未做出那害國害民的事你何苦一定要與他們爲難呢他說國民軍這一次上了我的大當了我假意的要討奉天他們遂認眞的出兵和奉天打得個精疲力竭我若不趁這個時候把他們全收拾了那末等他們勢力充足的時候那更沒有方法了旁人說國民軍的首領是馮玉祥現在他已經厭惡內爭甘心下野把兵權完全交與他的部下了你現在再打他豈不是師出無名嗎他說馮雖下野但是他的實力仍然存在我要不把他的實力剷除得乾乾淨淨那末我如何能再到北京執掌中國的政權呢(未完)

主張請馮玉祥出任閣揆之一電

北京訊云平綏鐵路局督辦張秋白氏日前發出通電請各方一致敦請馮玉祥氏出山該電原文照錄如左南京孫馨帥開封岳西帥天津孫禹帥張家口張督辦北京賈代總理各部總長鹿總司令暨討逆各軍諸將帥同志諸公鑒張吳倡亂寰宇鼎沸馮先生煥章同志以不忍人之心懼互相攘奪之禍已乃毅然遠引原冀化安史之奸頑爲干戈爲玉帛何圖凶焰益張國事愈陷于不可收拾之境連日以來諸公先後電請馮公東山再起重膺艱鉅私心默禱絕對同情惟硜硜之愚以爲丁此萬方多難之秋中樞萎靡不振已極匪獨徹底改革之無望抑且因循釀亂而有餘與其厚期馮公出肩討逆之重任何如即付以改造國家之權責上焉者領袖全國民衆建設國民政府而謀三民主義之實現下焉者即以暫維現狀論亦應責其担任總揆一席網羅國中羣彥組織強有力之內閣籌備召集眞正之國民代表會議以資收拾時局而開革新之途徑各方通力合作不虞協調無術盡洗曩昔二三不肖者操縱之弊復關邦家向上發展之機如此責諸馮公馮公義豈能辭想諸公愛護國家出于至誠信賴馮公尤多自素念國亡之無日痛民生之憔悴倘乞倡率所部一致主張分電責勸馮公不能獨善其身務請其剋日出山共圖匡濟之碩畫完成救國之初心還大投艱匪異人任爲國擇賢是在羣公謹電獻曝恭候明敎平綏鐵路督辦張秋白叩江云云

張之江厲行徵兵制

張垣通訊云西北邊防督辦張之江前曾通令察綏兩區及口北道屬各縣知事按照徵兵手續挑選得力士兵聽候編製惟各縣知事辦理勤惰不一人民遂多觀望現特釐定辦法通令各縣知事督促實行並聲明以此次徵兵成績評各縣之殿最其原文如左爲通告事照得政治之得失端視官吏之勤惰勤者不彰則必沉淪下乘惰者不罰則必濫廁仕版歷來興替之由莫不以爲率循此次各縣知事選募兵士其勤奮負責尅期圖功者固不乏人而敷衍了事者關誘謝者實居多數若不分別賞罰何以示奬勵而儆效尤茲特擬定辦法重行告誡嗣後如遵照定額限期募足即予分別記功倘或漫不負責藉端推諉定即撤懲不貸本督辦決以此次徵兵之成績課各縣知事之殿最除分令外爲此令該部統便即遵照轉飭各該知事一體懍遵勿忽切切此令云云

關會內幕大披露

北京訊云關稅特別會議行將告一歸結其內幕經過之情形及現在磋商之程度外間均不十分明瞭記者連日分訪中外關係各當局詳詢原委互相印證因得備悉一切眞相茲特分別報告於下

㈠過渡稅問題 我國對於裁釐籌備期中之過渡稅最初主張普通品徵收百分之十二五奢侈品則分爲甲乙二種甲種徵收百分之二十乙種徵收百分之三十此在英美日三國皆未能贊同然其見解亦不盡一致蓋日本對奢侈品之稅率尚可勉強承認惟於普通品一項此其每年輸入於中國者比較其他各國爲特多若按十二五徵稅即對華貿易將蒙重大之打擊故認爲無論如何必須減至百分之十以下其在英美兩國則又重視奢侈品一項以爲甲種至多祇可徵收分百之十二五乙種祇可徵收百分之十七五以此之故相持不決者累月現在我國方面已允量予讓步擬將普通品稅率改爲百分之十一奢侈品之甲種則改爲百分之十七五乙種則改爲百分之二十五據聞英美日三國對此折衷辦法業經表示大體上可以同意

㈡用途問題 按照我國最初主張之稅率普通品徵收百分之十二五奢侈品征收百分之二十或二十則每年增加之稅約爲一萬萬零六百萬元其用途之分途我國主張按三三三一計算即以三千萬爲裁釐抵補費以三千萬爲整理內外債費以三千萬爲建設費下餘之一千六百萬則專充行政用費此爲原定之計畫現因稅率核減普通品祇能徵收百分之十一奢侈品祇能徵收百分之十七五或二十五故每年所增稅額不過九千餘萬元我國代表遂又改訂用途按三三三計算即裁釐抵補費三千萬整理內外債費三千萬下餘之三千萬則均充建設費及行政費前者約占三分二而後者約占三分一而強然各國代表尚認建設費攤配過巨頗持異議現正切實磋商當不難圓滿解決也

㈢還債問題 此問題較爲繁難尤以日本債款最不易解決蓋我國所欠無担保及担保不確實之外債總數約在八萬萬以上按照上列用途之支配則每年只有三千萬元充作還債之用相差過鉅當然不能一次清還因此我國代表主張不論內外債一律停止利息由中國政府發行一種無利債券分作二十四年還清計每年還本三千萬二十四年共還七萬二千萬元綠上列八萬萬之內外債間有以庫券或債票募集而來者當時均有折扣並未十足收款故祇須償還七千二百萬於債權者方面並無損失但所謂八萬萬之中日本債款約估二萬萬有奇表面上雖借自日本政府而實際上係由日本政府轉向該國人民借來者其年利率均七釐由日本政府按期墊付每年約須付出一千四百萬元今若依照我國所擬辦法則日本每年攤得之款不過七百餘萬僅及利息之半是該國政府年賠墊六百餘萬元損失過鉅當然不肯担負以故迭經磋議迄今尚無相當解決方法也

㈣施行期間問題 我國對於新稅則之施行主張於關會結束條約簽字之後即按協定稅率開始徵收但各國之意則爲會計年度上便利起見主張由本年七月一日起實行雙方爭點相差約四個月目下尚在磋商之中也

俄人調查我國中北各省之軍額

北京訊云據日報載稱俄國方面對我中北軍隊總數曾加調查西南各省除外總計爲五十三萬五千五百餘名較英美日等國之常備軍多至三倍半以上計國民軍二十九萬六百七十餘名河南軍十三萬六千二百五十四名江蘇軍三萬八千七百八十四名浙江軍二萬多湖北軍二萬七千六百五十七名安徽軍一萬九千六百五十七名其他各省合計二萬七千八百六十七名吳佩孚軍一萬一千四百五十九名關外張作霖所統奉軍連山東軍在內爲十九萬三千零七十六名內有十萬五千七百六十六名駐紮滿洲內器械精良被服完整餉精充足且有舒適之兵房供其居住國民軍內馮玉祥所統之五萬六千名全部駐紮張家口軍械亦極充足餉項亦能按月發放云

英輿論界對我國整理外債之評論

北京訊云近日英國各報對于我國關稅會議整理外債問題頗有評論綜其意見毀譽參半曼徹斯特報云此種整理辦法尙屬良好亦足以恢復並保全中國之信用與聲望再可維護債權者之利益每日電聞云以關稅整理外債雖爲我輩所歡迎但猶有不能令人滿意者恐中國仍難舉辦整理之實耳每日郵報云中國政府將整理外債責任交由財政整理會担負其辦法殊欠明瞭於國際殿加監視方克有濟晨郵報云中國之整理鑒於歷來之情勢非由列國切實監督不可蓋若聽中國自行支配不無危險云云觀以上各報之評論亦可見英國方面之態度云云

俄文法專風潮解決之經過

北京訊云俄專自歸敎部接收後一部份學生失志不願脫離外部並迭次向院部請願前外長王正廷爲此事特提出國務會議討論比決定將不願回校之百零九人另由外部設校教至畢業時爲止國務院已抄錄閣議函達外敎兩部查照茲照錄如左逕啟者准外交部提出樊光等摺呈一件內稱奉諭勸導不願脫離外交部俄文法政專門學校請願各生乃由該生等持意堅決不肯回校當場簽名者九十四人家長代簽者三人據該生等聲明尚有出京者十二人總共確爲一百零九人所有經過情形呈報鑒核等語經國務會議議決不願回校之學生一百餘人另由外交部設校教至畢業時止並不添招新生等因相應函達查照云作俄專風潮至此已完全解決日前王正廷特在鐵獅子胡同本宅招宴王寵惠易培基馬君武呂復余同甲朱紹揚蔣履福等十餘人王寵惠因事未到當由王氏通過章程董事八人由八人公推董事長一人校務董事一人分別負責旋公推王寵惠馬君武易培基余同甲呂復等八人爲董事並公推王寵惠爲董事長余同甲爲校務董事比即發出聘書衆意外部總次長加入爲董事當經次長外次力辭謂本人因外交事繁無暇顧及至余氏之被選係朱紹揚動議謂須有教育經驗者方能担任校務旋公推余氏但余當經表示本人辦教育七年之久上年在河南教育廳任內已感痛苦恐精神難以勝任衆謂大家願作後盾務請勉爲其難所有王董事長聘書公推會宗鑒爲代表攜赴王宅面請就職并決定以前門內舊中國大學爲校址(原擬舊外部因不能適用)刻余氏除從事清理中大舊校址外並定日與學生會接洽一切并擬不日招待學生家長會及各團體維持會報告

本省新聞

李雲龍氏昨日返抵渭南（集）

○總司令部之十七號通告 ○劉一靜電話報告李督已到渭南 ○昨日下午二時抵渭已擊散叛軍二營 ○並限期肅清渭北麻軍

昨日下午三時許留守總司令部參謀處發出第十七號通告云頃接劉旅長「一靜」由渭南電話報稱李督辦頃已到渭南特此通告總司令部參謀處啟云又據軍界消息李雲龍督辦率大隊於昨日「二十六」下午二時抵渭將渭南盤踞之叛保傑軍兩營之譜擊散死者無數李氏刻駐渭南下令各部會同楊師限期肅清渭北麻軍云云

閻錫山暗助嵩軍陰謀大披露（竹）

▲劉濾關及豫西戰事俱暗助嵩軍以槍械糧秣 ▲爲助嵩軍款項全晉農民按戶派洋七元 ▲鼓動豫西紅槍會助洋萬元或五千元不等 ▲嵩軍敗後暗助晉軍 ▲助劉晉軍被嵩軍擊斃者外抬回傷兵二千餘人 ▲晉人對閻怨恨不置

昨有十師某旅回陝某君談及山西沿黃河一帶商民人等無不叫苦連天怨聲不絕曾遇山西民夫一名詢其原因始知晉督閻錫山對于豫西及潼關戰事常常暗助嵩軍糧秣械彈由稠桑鎮地方轉運沿河一帶強拉牲畜人夫者日有所聞以致地方商民俱感受無量痛苦怨聲載道且閻爲接濟嵩軍款項起見竟對全晉各縣農民每戶派洋七元並派員徵收限日清繳急如星火又對于豫西紅槍會匪每大縣給洋壹萬元小縣給洋五千元令其起事驅逐國軍出境日下晉人對此意外之負担均敢怒而不敢言且恨如骨髓不久即將發生事變此外又聞閻對嵩軍不惟助以餉彈併暗派軍隊參與戰事日來在豫西一帶被國民二軍擊斃及受傷之晉軍陸續抬回河東者已有二千餘名之多晉人見嵩軍已大失敗晉軍亦遭潰挫秦晉唇齒之邦情好素篤此次因閻一人無端受此慘痛咸忿恨不置云云

韓慶綬定今晨赴渭南（特）

軍界消息督署參謀長韓慶綬因李督辦已抵渭南有種種要事急待面陳特定於今「廿七」晨乘汽車出省前赴渭南謁見李氏報告一切云

三原昨日運送子彈來省（聞）

軍界消息督署前以子彈壳百餘萬送至三原令其裝製子彈運送來省以濟要需此項子彈業已裝製四十餘萬于昨午由三原▓員運送來省▓餘之數與前綫運回空壳共二百餘萬正陸續裝製運送云

劉鎮華事急求和之經過（文）

▲派人與張鴻遠接洽 ▲張已嚴詞拒絕

昨據東路來人云劉鎮華自國民二軍攻下虢州後劉以二軍大兵愈逼愈近大勢已去遂派人至張鴻遠處表示求和張因劉所提條件多不滿意遂嚴詞拒絕其請云云

晉方對華永灘地立界日期之覆電（志）

陝晉華永灘地立界日期陝方會勘大員郗朝俊以程遠期近趕辦不及致電晉方商酌另定日期一節已見前報茲聞晉方會勘大員河東道道尹崔廷獻接到前電後已覆電郗氏遵命辦理原電云趙知事轉西安自治籌備處郗處長立丞先生台鑒大電敬悉自應遵命辦理弟崔廷獻巧「十八」印云云

漢中郵局檢查員竟扣報紙（郵）

本報昨接陝西郵務管理局來函云逕啟者貴社寄漢中報紙三月九日至十日被漢中軍署檢查員扣留矣相應函達即希查照云云按言論出版之自由俱載約法當此軍事時期本報對於一切新聞俱照事實登載即軍界之通告戰報亦均標明照刊絕非機關報之假造消息者可比實無扣留之必要況防民之口甚於防川有德則昌無德則亡願吳氏放開眼光試觀今之恃武力而自相殘殺者已足自儆若箝制輿論禁止人民看報更非今世紀所可行果何爲扣留本報而不發不更滋漢南人士之疑惑乎

興平硬肚已擊散（雲）

▲在武功屬朱家寨接仗 ▲硬肚死兩人傷數人 ▲硬肚任鄉索要新被麥麵之擾害

興平通訊云興平桑鎮與武功相連之處發現硬肚經地方官紳勸導無效該處駐軍初尤退讓繼見其猖獗無忌始於日前在武功屬之朱家寨與硬肚接仗硬肚所持槍枝無幾且多朽壞其餘盡屬刀茅索標等物開火之後符術無靈立死兩人傷者甚多於是譁然四散軍隊方面並無傷亡足見符籙咒語僅可愚弄無知之徒而已據該處來人云硬肚每到一處向民間索要新被謂有神靈不可用髒污者致褻瀆神靈以壞其術於是新嫁娘及預備爲女陪嫁之新製被褥全供被輩之用又武興交界一帶去歲荒歉民無蓄藏僅以雜糧充飢硬肚則非麥面不食凡得財物均持回其家中較之軍隊需索反更有甚焉人民對之憤恨異常此次被軍隊擊散莫不稱快云

禁煙總局取銷各縣禁煙委員（廷）

昨聞禁煙總局總辦胡煥章以所派各縣禁煙委員出省以來業已數月乃因軍事繁興以致成效莫睹特於日昨通令外縣各禁煙委員一律遵令回省銷差所有關於查禁事宜即責成該縣知事認真辦理庶可撙節旅費開支亦免印委或生意見云云

警廳與長安縣會商收容貧民（志）

省垣各街巷貧民除集其能安分乞討者固無害於社會安寧不過沿街呼叫有礙觀瞻而已惟其中良莠不齊乘間竊賠財物之事層出不窮況當此時局多故之際誠恐奸人混迹其間爲患更甚去歲警廳對此曾令各署調查乞丐收容於貧民教養所內乃爲日無幾又見乞丐布滿街衢昨日「廿六」警廳督察長魏任在長安縣署與縣知事段氏達會商辦法擬再調查貧民一律收入所內即以警廳所收商界之貧民捐供其開支設或不足再由長安縣署另行籌措云云

法部來咨請禁行政官署擅受訟案與刑訊（宣）

▲嚴禁擅受訟案及刑訊之違法行爲 ▲以維國法而保人權

政界消息省署日前接到司法部來咨請對行政官署擅理案件私用刑訊等違法行爲嚴行禁止原文略謂查憲法公布人權至尊非觸犯刑律不受法制之處分除司法機關外無審理訟案之權限乃近查各省警察機關及兼理司法之各縣公署均屬行政範圍或擅理案件或私用刑訊慘酷苛虐蹂躪人權殊屬違背憲法及民國法律尤屬破壞司法行政應請飭屬嚴行禁止以維國法而保人權云云

省署及長安縣對植樹之兩布告（集）

造林植樹實西北各省切要之圖吾陝土地膏腴惜童山曠地比比皆是實由軍興以來盜竊者過多雖歷年官廳提倡而效果殊鮮職此故也林務專員趙璧對此頗能盡心職務以清明節屆已呈請省長咨行南北兩道通令各縣知事並布告人民乘時植樹嚴禁竊伐省垣馬路兩旁補植德國槐各節均已詳誌前報頃見省長公署及長安縣知事亦均出有韻語布告提倡種樹保護林業茲錄原文如下㈠省署佈告第九號照得山林樹木關係國計民生迭經出示保護原期生殖發榮禁止盜竊損害刑律甚爲嚴岀現當種植之期尤宜栽培養成倘有無賴偷伐准由團保送懲特此剴切曉諭其各▓懍遵陝西省長劉治洲㈡長安知事布告云照得十年之計自古樹木爲先防旱阨潦儲材美利不可勝言現值清明節近亟應栽種增添特此剴切佈告其各一體遵旃云云

朝邑縣黃沙村附近之路劫（珊）

東路歸客云夏曆本月初九日有東路冏陝之客商五人由大慶關過河行抵朝邑縣黃沙村「距朝城三十里」附近忽遇土匪五人身穿便衣手持快砲攔住去路上前搜檢將該客商等所帶之銀錢衣物概行搶去揚常而散該客商等無可如何只得懊喪回省云云

教育界消息

（栒邑學生會已成立） 栒邑通訊云該縣僻處山隅風氣晚開衆之近年以來兵燹匪擾水旱迭遭故學生運動方面寥寥無聞陝西學生聯合會特派計財升赴栒邑催組學生會目下該會已于三月二十一日正式成立特致函省學聯會要求加入陝西全省學生聯合會協同進行云云（栒邑）

●全省學生總會與西安學聯會之上課運動（續）

政治不入軌道固然是中肯之詞但說我們不應過問不是存心破壞便是見解錯誤要知道改革政治是我們永久的工作與責任可不能說是把教育停頓下去改革政治政治入了軌了我們才來上課我們要求學與改革政治同時進行的所以過問政治是我們根本上由這次教潮得來的覺悟目前最重要的就是「上課運動」至于是否能辦到我們只要做沒有不會成功的既然如此怎樣辦呢我們本全省學生臨時代表大會「西安教職員罷課問題決議案」之精神今後除努力於政治運動外目前最切要的進行下列各項工作從進上課「壹」自身方面㈠來校同學一律住到學校不要他往或回家㈡自動的組織各種學會共同研究切要學問㈢由學會請名人講演㈣來校同學須函相識之同學着即來校㈤同學大多數來了即整頓學生會「貳」對學校與官廳㈠問學校對于開課之計劃㈡要求各學校開放圖書館閱報室游藝室預備體育事項開辦茶爐㈢俟各校同學大多數到了共同要求官廳速籌開課或與先生們共商辦法同學們我們如上辦理才能使同學都來我們要格外明白多數同學若來開課是不成問題的若同學不來什麼事都無從說起這在我們同學之努力同學們這麼重要切身的事情不但知道就算完事要快快的做的時機迫切刻不容緩想我們同學都踴躍去幹呵陝西全省學生總會西安學生聯合會啟一九二六、三、一八

又「會銜通告第一號」西安各校同學們前次「告西安各校同學」想已見過希同學照前所告辦理無論如何不可回家或他往本會現積極進行上課辦法步驟簡述於左一西安學聯於二十五日招集代表大會討論進行方法二由陝聯西聯於二十六日請各校校長交換意見三由陝聯西聯請各校校長教職員開聯席會議共商上課辦法及其他一切事宜本會現照上列步驟進行上課之事只要我們同學自己努力當可辦到特此通告進行情形容後再達陝西全省學生總會西安學聯會啟一九二六、三、二一、云云（志）「完」

●三師學校又有非驅程大同盟之組織（續）

我們實在可笑可差現在敝校被「擁趙驅程大同盟」搗亂的不能上課教職員將要解散學校快要倒閉我們快快團結努力反對他「擁趙驅程大同盟」請各界同胞爲我們求學計爲我校前途計加以竭力援助我們就感謝不盡了「省立第三師範學校近來的風潮」各界同胞們可憐的陝西教育已陷於零落凋敝的狀態尤其是我們省立第三師範學校呀敝校已經起了莫大風潮爲什么要起風潮呢因爲開除了同學趙宗潤爲什么要開除他「趙宗潤」呢這個原因甚爲複雜請閱者平心靜氣向下看罷三原有個團體「渭北青年社」當三月十六日該社提議給巴黎公社開五十五週紀念邀求各團體參加紀念但敝校同學願參加者僅二三十人「多是青年社社員」其餘同學不情願參加以爲巴黎公社不能與我們中國的國慶日「雙十節」及孫中山各紀念一樣的放假停課特別作爲紀念只能於課餘之後表示同情但敝校少數同學「青年社社員」力主停課紀念所以兩方互相爭辨終無解決（來）「未完」

○三原第三師範之風潮（續）

而程明目反對是否根本反對國民黨三月二十日早在吾校第二教室大喊打倒國民黨打倒國民黨縣黨部是否進而謀推翻國民黨在女中阻止學生加入國民黨亦非破壞之表證乎㈡破壞三師學生會「學生會討厭極了」乃出自程口之言也紀念巴黎公社前夕學生略起紛糾而程氏拍手慶賀是否鼓勵其由紛糾而分裂而從中破壞耶㈢破壞三原學聯「什麼學生聯合會」「學生聯合會的通告是專制的命令」乃程親自說出者利用部分同學退出三聯亦破壞之鐵證也㈣冒三民主義之招牌而實行反革命此類事實過多不煩贅述茲更就其個人格言之亦有下述各點不爲人所齒者㈠行爲矛盾自命爲孫中山先生之信徒而喊打倒國民黨揚言指導學生會而鼓動其分裂㈡學識過淺趙宗潤說伊反革命黨伊即宣佈宗潤人格破產伊罵宗潤以種種不堪言語而自謂與人格無損㈢常常壓迫學生㈣感情特富理性缺乏夫程氏既如此罪惡纍纍逍遙同學即毅然決然致程一公信指摘其利用三民主義違背孫中山先生破壞國民黨諸點並極力擁護三民主義及國民黨因此遂遭開除（來）（未完）

文苑

鳳翔東湖 （䧟梧軒）

煙痕一抹上亭臺。左悵千隐右玉梅。（郭汾陽姬人）自韻物華今是昔。幾人到此不徘徊。

瞻拜蘇子像

祠宇清寒水一灣。仙才貶謫在人間。修文早欲乘風去。雪鎖玉樓詔不頒。

道德

愛國不在一時之衝動 「如水」

二十年來吾國每逢一交失敗有志之士莫不大聲疾呼羣起而提倡國貨一時風起雲湧極一時之盛至焚燬者有之紛紛擾擾不過已進之貨略受損失未進之貨終不能絕其來源也夠　轉瞬間烟銷雲散購者售者依然如故眞所謂五分鐘之熱度在對方視之殊不值一哂耳據最近調查大阪與華貿易十四年份進口四千六百十九萬元出口二億八千五百五十二萬元爲從來未有之最高新紀錄卽此可以知中日貿易發達之一班夫去年自五卅以後我國人之熱度幾幾達於沸點矣顧在此時代而猶得如是之結果否則其總額尙須超過此數不知凡幾靜焉思之能不驚心動魄𩐈然思凡屬國民人人本當愛國而愛國二字人人當蓄諸胸中處心積慮各就本能切實發揮堅忍持久始足以制勝於萬一卽以進出口比較而論尤爲切實調查振興實業改良國貨凡日常應用等品果能精益求精價廉物美駕乎舶來之上由是人皆樂用國貨既日出不窮外貨自天演淘汰銷滅於無形矣我恐眞心愛國者或不在口頭之表示一時之衝動也有志之士其以斯言爲河漢乎

法制

宗婚財禮問題 （續）（朱道孔）

㈠限度問題　所謂聘財者有無最高度與最低度之限制此問題亦不能不主張消極說蓋積極主張無法律或習慣之根據也不過此等問題既不能不遵重習慣習慣上關於種類限度如有限制辦法亦不能不認爲有相當效力

㈡所有權之所屬問題　因定婚收受之聘財所有權屬諸主婚人抑應歸婚姻當事人所有大理院於此曾有解釋例三年統字一四九八號解釋云查現行律財禮一字徵諸吾國夙尚比之獻贄饋𥹘之列應爲主婚人所受所有權卽屬於主婚人云云 （完）

衛生

却病法 （眞如）

余體素孱弱在數年前可稱爲病夫蓋每歲中幾不能與藥餌絕緣費時喪財損失頗巨爰勵行左列各項持之以恆身體日臻健康迄今二豎之跡杳然不復相顧矣

（一）早眠早起
（二）每日晨起行深呼吸十五分鐘
（三）每日靜坐一小時
（四）每日運動一小時
（五）定時刻而飲食食不過飽
（六）隨氣候而易衣衣不過暖
（七）戒忿怒
（八）勤沐浴
（九）不飲茶以開水代之並屏絕烟酒
（十）每日早晨大便一次

雜錄

掛綠荔枝 「植一」

掛綠荔枝馳名四海其樹在廣東增城縣綠門外相距百步之西園高丈餘半身已枯聞爲西花寺僧所有今則已歸夏街黎氏矣以馳名太甚故欲得者當開花時卽須向其主預約方得捷足大抵爲軍政界及地方富商紳士所食者居多而預約者若非與荔主故交往往被贋品所替蓋掛綠之在增城同式樣美味者甚多而摘時又不許他人假手蓋恐其偸食也故其主人往往於摘時以贋品懷登樹上以當原荔而購者又不識細辨故每爲所騙而不知蓋眞僞之分祇在去其殼膜未損其肉能支廿四小時之久而不流液汁者爲眞否則爲贋而此名貴珍果每年所產至多不過二三十斤每斤之價目二十至卅元每枚普通亦値一元以上在前清時代縣官必購其數枚用絲絨繩雙繫緊其蒂視同拱璧載以錦盒飾上綦以貢京師又當其實成熟時四周圍以木柵樹上罩以密網使飛鼠鳥雀不能偸啄日夜專人看守防衛之周得未曾有云

歌詞

道情十二首 （續）「廿」

㈧婦女們、聽良言、我民國、講平權、惟有女界實堪憐、丈夫在外來書信、不識其中緊要言、找人觀看多不便、如果是、自己認得、何必讓、男子爭先、

㈨認得字、知禮數、看道德、正風俗、感化世人改心術、姦盜邪淫都不作、不被刑律來拘束、平等自由民豐足、享受些、平等自由、也免得、醜態百出、

㈩衆兒童、細聽道、進小學、老麼好、何須投入平民校、平校尊長年長校、汝等年幼可深造、何必趕來湊熱鬧、如果是、眞正失學、也可以、把名來報、

⑪我作歌、淚暗灑、不識字、瞎眼睛、莫要辜負好年華、男子入校隨處有、女子求學女校納、並非男女相混雜、不拘你、男女老少、總得要、識字爲佳、

⑫發起人、眞熱心、早向學、莫因循、惟願世界享平等、脫離苦海共超昇、有限光陰去不停、良勸導須富聽、望同胞、回頭猛醒、速振作、民國精神、 「完」

諧文

國民戶足援曾夫人之命脫於一完全的小國民則更不可說矣幸哉小國民之不可不造也夫婦怛怩遂其亦皆喜歸不禁（完）

救時之藥 （憤時一）

木草。書種類甚繁幾如汗牛充棟具中藥味雜夥而眞能救時之藥卻不可多得鄙人手非常惟救時之心常常不釋於懷閒嘗披閱本草見有救時之藥數味特披露於左以供當局之採擇

（一）蚤休　蚤與早同休者止也重閱爭權兵連禍結擾擾不休其結果必致亡國而滅種惟及早休戢或可免此慘禍蚤休一味非救時良藥而何

（二）縮砂仁　縮者縮也砂仁與殺人同音互鬪爭地以戰則殺人盈野爭城以戰則殺人盈城若收縮戰事殺人之舉自可免除孟子曰不嗜殺人者能一之方今正思統一統一雖難不殺人立可統一故縮砂仁亦爲救時之藥（未完）

小說

食草而生之奇僧 「丙一」

日本、東京府下王子町地方、有一食草而生之僧人、名曰木食上人、其命名之意、卽所以表示其實在、亦卽可藉以知其爲一以草爲食之嘗養其身體而生長之奇人也、原名曰常下覺道今年已逢七十七歲、自食草而至今日、已閱三十餘年、據傳該僧年輕時、因癡情之結果、遂將其妻殺死、逃往江戶、「卽東京之舊名」凡所謂鐵匠木匠、瓦匠等等、無不親自經驗、且種種是等職業、以渡其生活、然其心中、未嘗不時責其過於殘忍、清夜捫心、不敢苟安、於是始決意遁入空門、欲奉佛以爲其亡妻祝冥福、其後遂至靈雲寺、剃度爲僧、唯該僧今日、仍時時出其亡妻靈牌、爲其代祈冥福云、

當其始食草時、距今已三十餘年矣、在其本人則稱爲欲避以火養食之勞、而試爲之、非有意好奇也、然揆其私意、或爲消滅其罪惡計、而始斷絕火食、亦未可知、要之、當初彼常以路傍或田野間雜草爲常食、自有人類以來、莫不以火食爲滋養之源、（未完）

談叢

吳敬梓後人遭刦記 （續）

越二日忽得匪書略謂贖價至五百金速來贖取等語吳且疑且喜因備款往贖而此一雙姐妹因得以然同歸舉家相見皆痛哭失聲吳見其妻面目殊淸瘦盤其衣履其手憐愛備至忽憶妻以便便大腹往歸則腹中平坦若無物心大怪之妻乃爲述亡日前流竄匪巢以婦產爲穢事以忌諱故且終不利於前途故匪等集議謂是禀不如從㒺傳經衆通過乃由一着長官制服者作書責書之以卽昨日此時至我集顧爲優待飲食起居皆別處一室言能出原有首飾並五十金乘爲信夫婦歸家之日調之者[illegible]尙未成功的[illegible]

西法鑲牙館朱建民啓

敬啟者敝館開設以來深蒙各界光顧無論全口牙零齒蟲吃牙銀補磁粉鑲一切鑲補嚼物天然之美材料各外耐久而且價廉額補者請　駕惠臨敝館無任歡迎特此佈告寓西安院門巷東口內便是

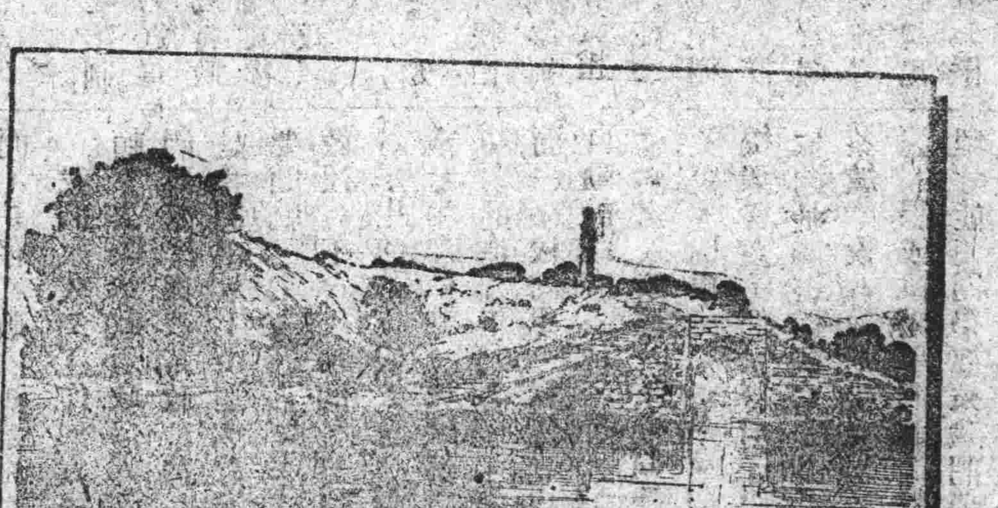

遊山玩水見美景當前飄流連不忍返此時用柯達鏡箱及柯達軟片（裝於黃匣中）攝影卽能攝之俱歸永作紀念或以之贈送親友無有不表示歡迎者

柯達鏡箱用法簡單售價克己凡欲事攝影術之樂趣者皆宜人購一具但必須購眞正之柯達出品方能收效請向柯達經售處參觀或附郵票五分函索柯達目錄卽當寄奉

欲得精良之結果務須用美國製造眞正柯達出品

此乃二號自鏡摺合白鄖尼鏡箱隨身攜帶極爲便利納風景最出色

美國柯達公司　上海江西路六十四號

KODAK （甲）

廣東 麗昌新法美術照相公司

敬者本公司自廣東上海創辦以來至今十餘載歷蒙各界惠顧不勝銘感邇因營業發達特建新式玻璃樓房專心巧究光線故雖陰雨晴晦疏密凹凸皆能攝取無遺且能留存日久本主人素爲推廣營業起見諸君光顧照相放大一經委托莫不盡心從事以副雅意各界光顧不信盡請試之

總號上海英界北四川路　第一分號江西盧中正街　第二分號西安南院門

電話三百一十號

麗昌照相公司謹佈

穿鞋指南

西安南院門新履革履公司廣告

軍學紳商各界諸君鞋是吾人不可或少的東西很有慎重的必要常見拿着不少的金錢買双鞋往往不幾天就底掉𧙕爛不可收拾這皆因迷信天津鞋好及圖本地小鋪的便宜豈不知好貨還發行嗎便宜還有好貨嗎請看本公司出品的四大特色

（一）各種底皮𧙕皮均屬自製當然僅尤擇用非購自他人者比
（二）工人均請自天津非本地鞋匠改手者比
（三）木質鞋楦均由京隨時改修式樣之新奇非本地冒修者比
（四）上鞋純用六股絲繩異常堅固如着未三月而崩壞縫線者概予從新換給且每鞋均有經理檢查截記非不講信用出門不問者比